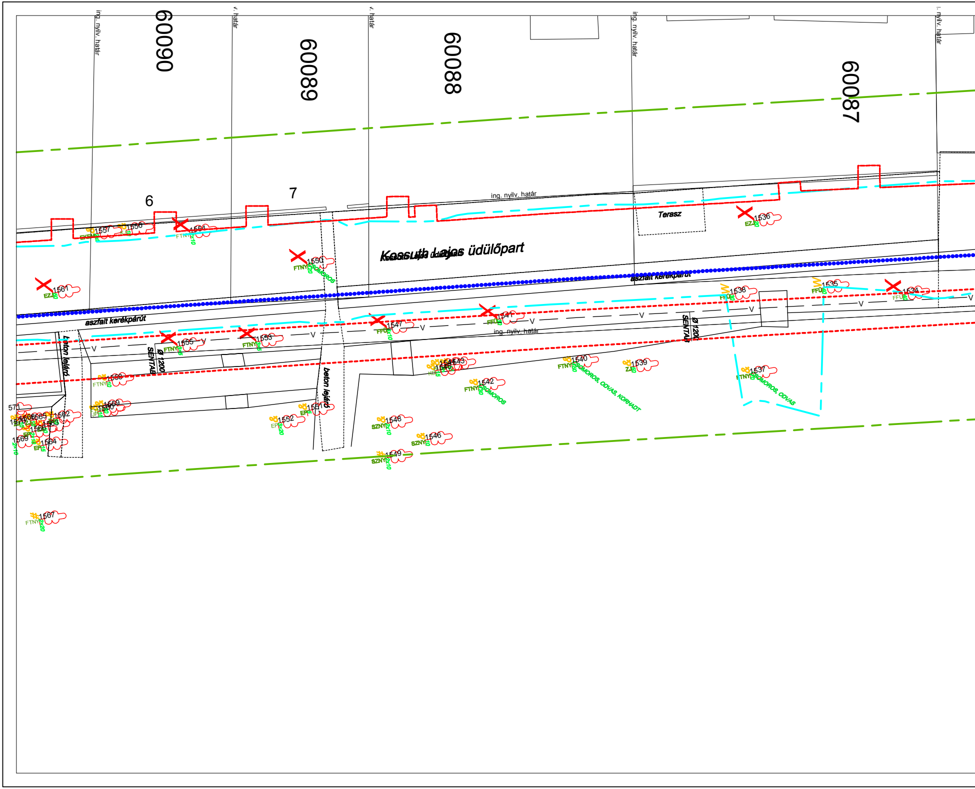
60090
60089
60088
60087
ing. nyilv. határ
v. határ
v. határ
ing. nyilv. határ
ing. nyilv. határ
6
7
Kossuth Lajos üdülőpart
Terasz
aszfalt kerékpárút
aszfalt kerékpárút
beton lejáró
beton lejáró
SENTAB Ø 1200
SENTAB Ø 1200
ing. nyilv. határ
V
1534
1535
1536
1537
1538
1539
1540
1541
1542
1543
1544
1545
1546
1547
1548
1549
1550
1551
1552
1553
1554
1555
1556
1557
1558
1559
1560
1561
1562
1563
1564
1565
1566
1567
1568
1569
1570
571
FTNY
FFÜ
EZ
EP
SZNY
ZJ
SOMOROS
SOMOROS, ODVAS, KORHADT
SOMOROS, ODVAS
SOMOROS

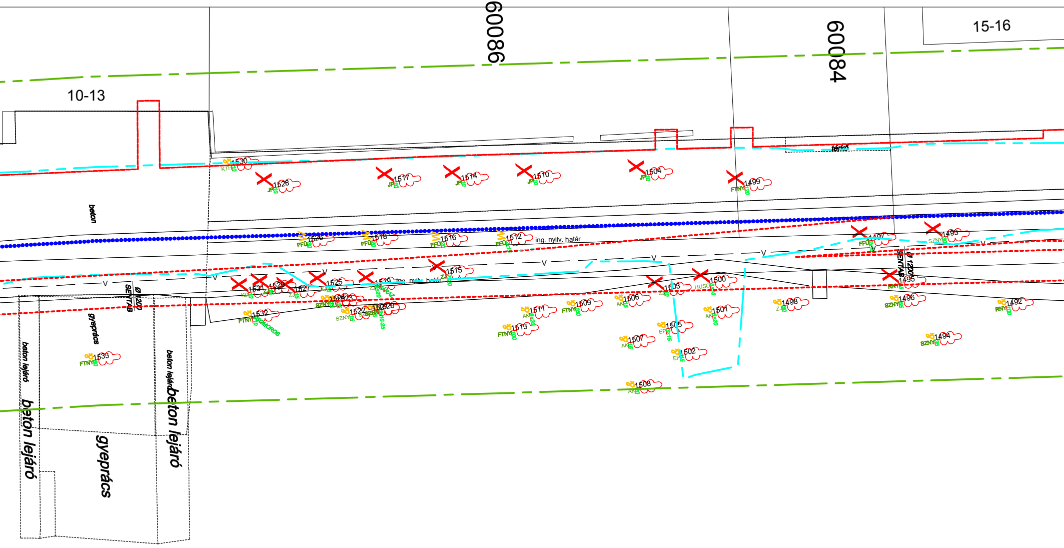

60086
60084
10-13
15-16
beton
térkő
1530 KTH 10
1528 JP 10
1517 JP 10
1514 JP 10
1510 JP 10
1504 JP 10
1499 FTNY 120
1526 FFÜ 30
1518 FFÜ 20
1516 FFÜ 20
1512 FFÜ 2x15
ing. nyilv. határ
1497 FFÜ 2x15
1493 SZNY 30
1515 ZJ 30
1531 KD 10
1529 ZJ 15
1527 ZJ 15
1525 KJ 15
1519 ZJ 3x20 HARAZ
1524
1523 SZNY 15
1522 SZNY 15
1521
1520 10-25
1532 FTNY 3x10 SZOMOROS
1511 AK 3x20
1509 FTNY 150
1513 FTNY 100
1506 AK 15
1503 ZJ 10
1500 HUSO 3x10
1501 AK 3x20
1505 EP 3x15
1507 AK 15
1502 EP 15
1508 AK 30
1498 ZJ 30
1495 RNY 15
1496 SZNY 55
1492 RNY 100
1494 SZNY 35
SENTAB
Ø 1200
gyeprács
beton lejáró

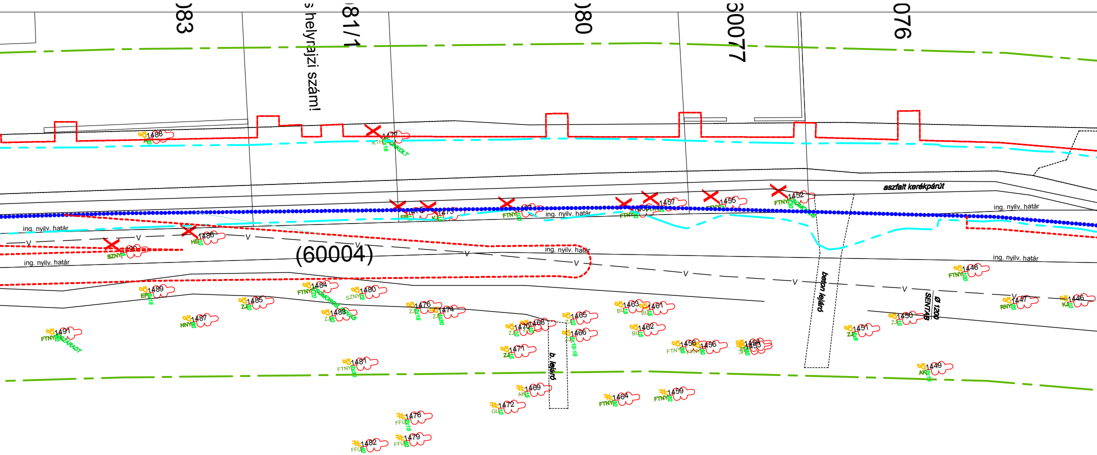
83
s helyrajzi szám!
81/1
80
0077
076
(60004)
aszfalt kerékpárút
ing. nyilv. határ
ing. nyilv. határ
ing. nyilv. határ
ing. nyilv. határ
ing. nyilv. határ
ing. nyilv. határ
beton lejáró
b. lejáró
Ø 1200
SENTAB
SZÁRADT
SOMOROS
KONKOLT
1446 KJ
1447 RNY
1448 FTNY
1449 AK
1450 ZJ
1451 ZJ
1452 FTNY
1453 JP
1454 JP
1455
1456 FTNY
1457
1458 FTNY
1459 FTNY
1461 BL
1462 BL
1463 BL
1464 FTNY
1465 ZJ
1466 ZJ 5x10-15
1468 ZJ
1469 AK
1470 ZJ
1471 ZJ
1472 GL
1473 KJ
1474 ZJ
1476 ZJ
1477 KTH
1478 FFÜ
1479 FFÜ
1480 SZNY
1481 FTNY
1482 FFÜ
1483 ZJ
1484 FTNY
1485 ZJ
1486 HÉ
1487 NNY
1488
1489 EP
1490 SZNY
1491 FTNY

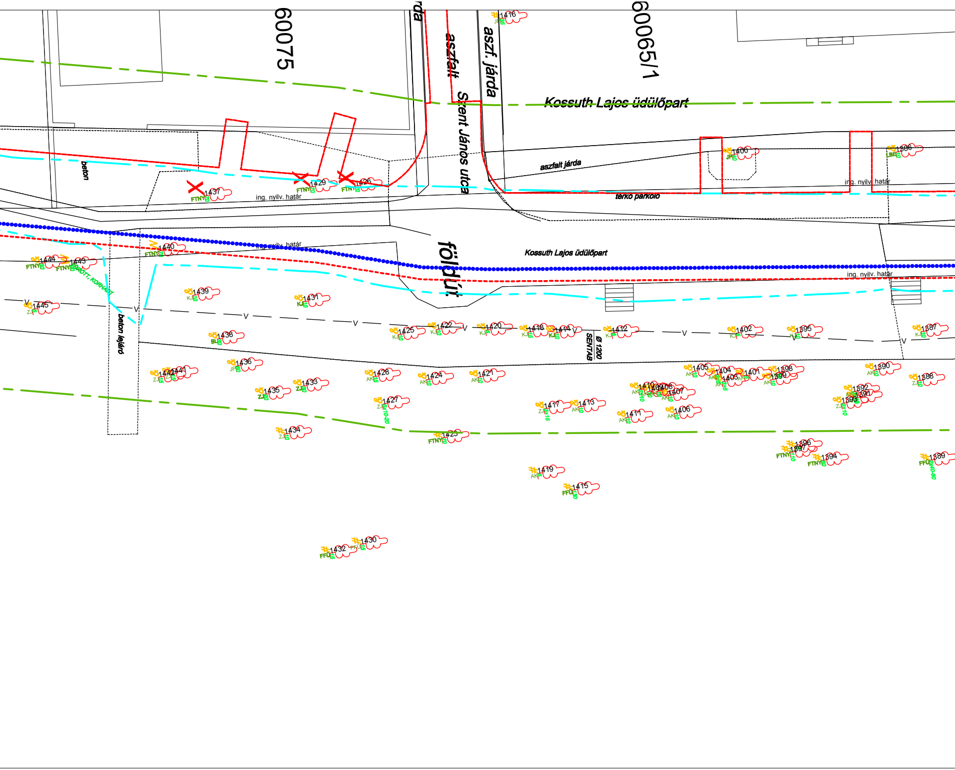
60075
60065/1
Kossuth Lajos üdülőpart
Szent János utca
aszfalt
aszf. járda
aszfalt járda
beton
ing. nyilv. határ
térkő parkoló
földút
Kossuth Lajos üdülőpart
beton lejáró
ø 1200
SENTAB
1416
1400
1386
1437
1429
1426
1440
1444
1443
1445
1439
1431
1438
1436
1442
1441
1435
1433
1434
1428
1427
1425
1424
1423
1422
1421
1420
1419
1418
1417
1415
1414
1413
1412
1411
1406
1405
1404
1402
1401
1398
1399
1396
1397
1395
1394
1392
1391
1393
1390
1389
1388
1387
1432
1430
FTNY
KJ
AK
ZJ
JP
BL
FFÜ
LBE

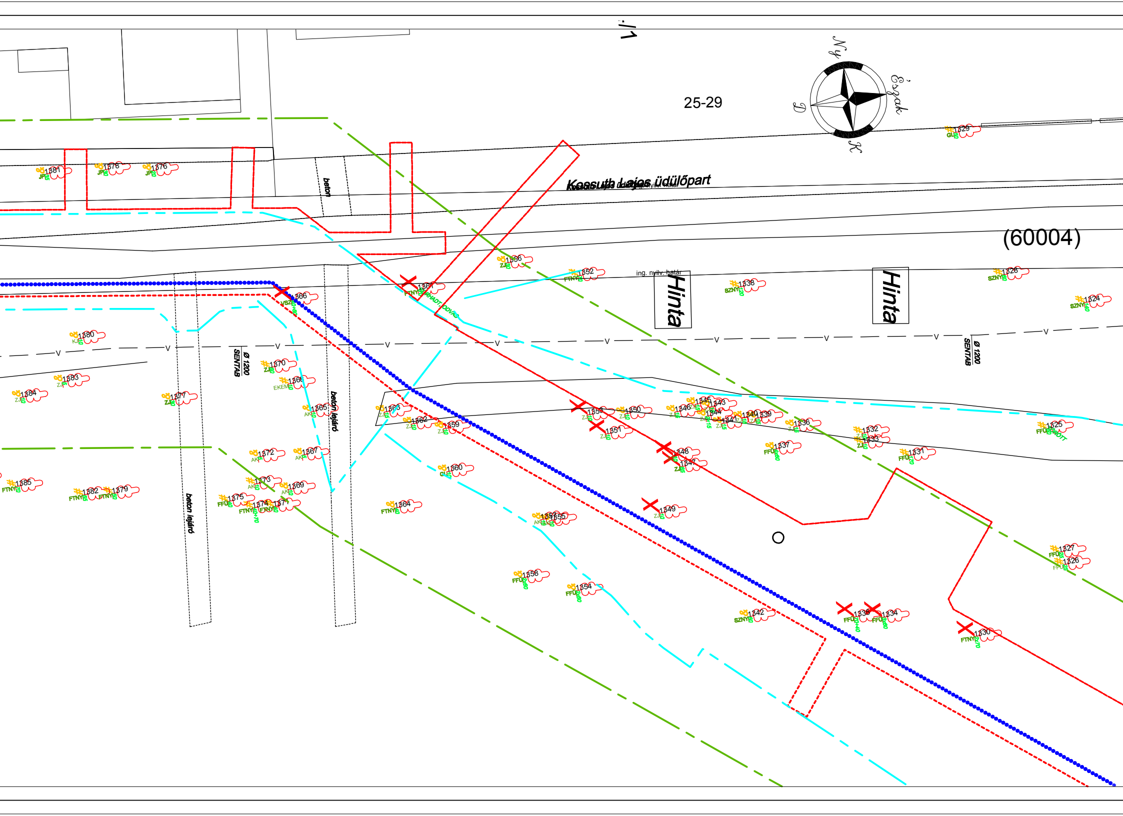
./1
Ny
Észak
D
K
25-29
Kossuth Lajos üdülőpart
(60004)
ing. nyilv. határ
Hinta
Hinta
beton
beton lejáró
beton lejáró
beton lejáró
ø 1200
SENTAB
ø 1200
SENTAB
1381
1378
1376
1329
1356
1352
1336
1326
1324
1361
1366
1380
1370
1368
1383
1384
1377
1365
1363
1362
1359
1353
1350
1351
1346
1345
1343
1344
1341
1340
1339
1336
1332
1333
1325
1348
1347
1337
1331
1372
1367
1360
1385
1382
1379
1373
1369
1375
1374
1371
1364
1357
1355
1349
1327
1326
1358
1354
1342
1335
1334
1330
JP
ZJ
KJ
AK
EKEM
GU
FTNY
SZNY
FFÜ
VSZ

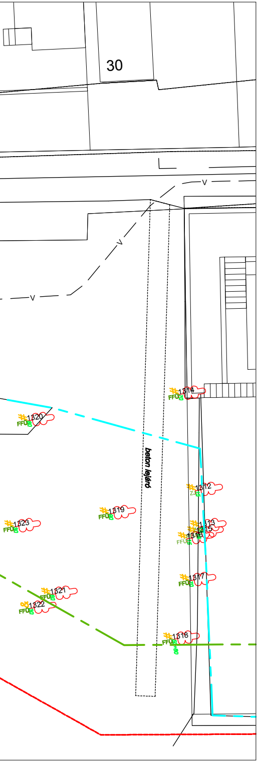
30
V
beton lejáró
1314
FFÜ
1320
FFÜ
1312
ZJ
1319
FFÜ
1323
FFÜ
1313
1315
1316
FFÜ
1317
FFÜ
1321
FFÜ
1322
FFÜ
1318
FFÜ

Indextérkép
M 1:20 000

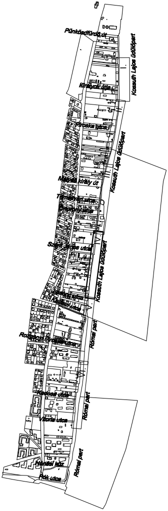
Pünkösdfürdő út
Királyok útja
Kossuth Lajos üdülőpart
Piroska utca
Mátyás király út
Kossuth Lajos üdülőpart
Szent Jakab utca
Kossuth Lajos üdülőpart
Rozgonyi Piroska utca
Római part
Kadosa utca
Római part
Vitorla utca
Nánási köz
Római part
Pók utca

Jelmagyarázat

•••••••••	Védmű nyomonvala
- - - - -	Építéssel érintett terület határa
—·—·—	Rendszeresen vizsgálandó fák határa
— - — -	Feltöltés határa

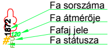
1872
120
FFÜ
#
Fa sorszáma
Fa átmérője
Fafaj jele
Fa státusza

Fa státusza

X	Kivágandó
#	Megmaradó
M	Metszendő
४	Vizsgálandó

ERBO-PLAN Mérnöki Szolgáltató Kft.
Iroda: 5700 Gyula, Munkácsy Mihály utca 21.
Tel/fax.: +36 (66) 561-940, honlap: www.erbo-plan.hu

Ezen terv az ERBO-PLAN Kft. szellemi terméke. Az 1999. évi LXXVI. törvény értelmében szerzői jogvédelem alatt áll. Felhasználása csak a P.T.K. 409. § (3. bek.) alapján történhet.

ERBO PLAN

MÉRETARÁNY: 1:250
MEGRENDELŐ: Budapest Főváros Önkormányzata
1052 Budapest, Városház utca 9-11.

MUNKA MEGNEVEZÉSE: Budapest III. kerület,
Római parti ideiglenes árvízvédelmi mű tervezése
Környezeti hatástanulmány

RAJZ MEGNEVEZÉSE:
Fakataszter részletes helyszínrajz IV.

GYULA, 2013. augusztus hó
ÜGYVEZETŐ: Erdész Béla

MUNKASZÁM: 10-H/2013.
RAJZSZÁM: 10/4.
TERVEZŐ: Erdész Zoltán
VZ-T/04-317-98; GT-T/04-317-98; KE-T/04-317-98
SZERKESZTŐ: Pántya Mária
Pántya Mária
RAJZOLÓ: Xerox Wide Format Print
System 510 Series
ELLENŐRIZTE: Erdész Béla
VZ-T/04-023-96; KE-T/04-023-96