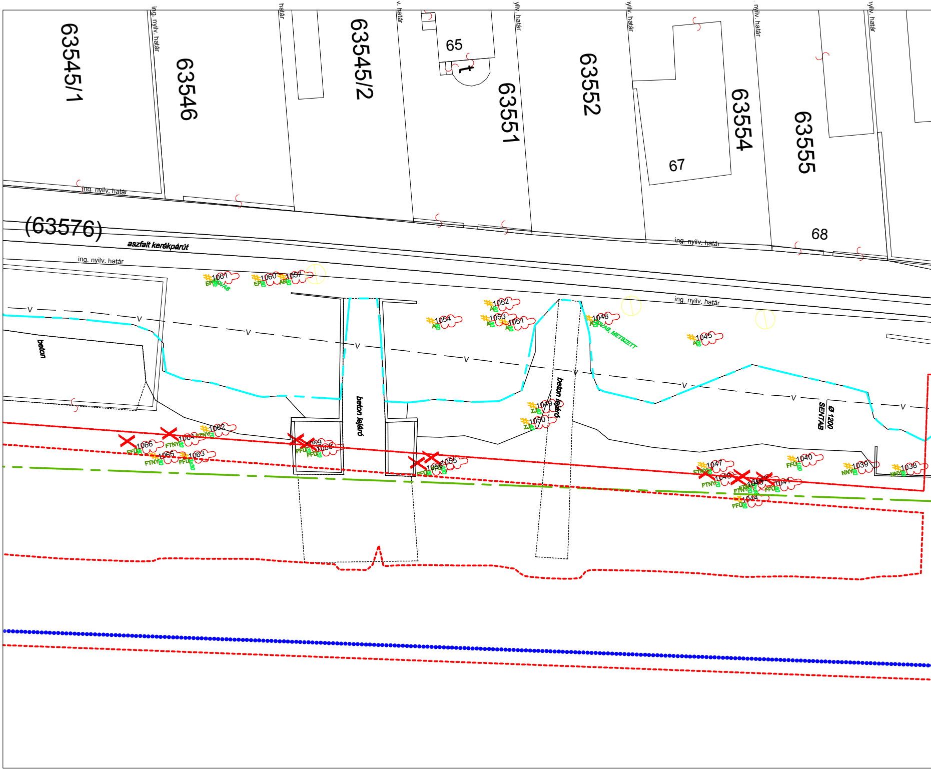
63545/1
ing. nyilv. határ
63546
határ
63545/2
v. határ
65
63551
nyilv. határ
63552
nyilv. határ
67
63554
nyilv. határ
63555
nyilv. határ
68
ing. nyilv. határ
(63576)
aszfalt kerékpárút
ing. nyilv. határ
ing. nyilv. határ
beton
beton lejáró
beton lejáró
Ø 1200
SENTAB
VAS, METSZETT
VAS
1061
1060
1057
1054
1052
1053
1051
1048
1045
1049
1050
1062
1064
1066
1065
1063
1059
1058
1056
1055
1047
1046
1043
1042
1041
1044
1040
1039
1038
EP
AK
A
ZJ
FTNY
FFÜ
NNY
V

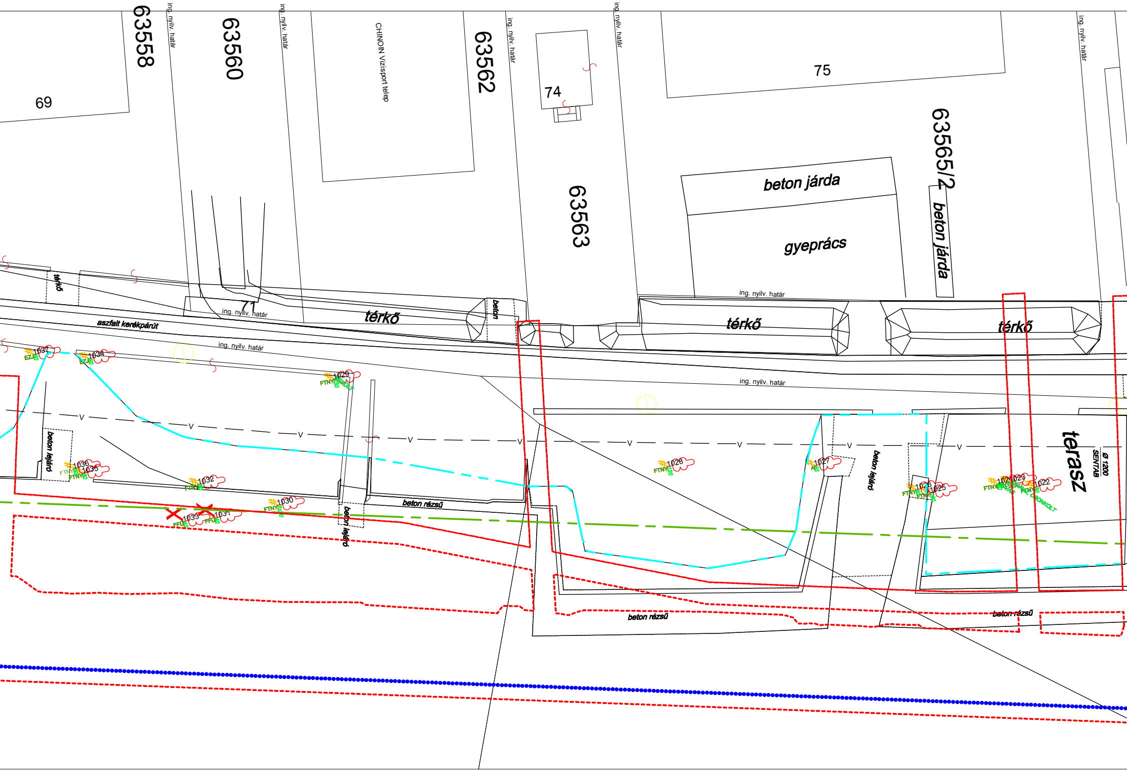
63558
ing. nyilv. határ
63560
ing. nyilv. határ
CHINOIN Vízisport telep
63562
ing. nyilv. határ
74
ing. nyilv. határ
75
69
63565/2
beton járda
63563
beton járda
gyeprács
térkő
71
ing. nyilv. határ
térkő
beton
ing. nyilv. határ
térkő
térkő
aszfalt kerékpárút
ing. nyilv. határ
ing. nyilv. határ
1037
EZJ
1034
EZJ
1029
FTNY
KORHADT
beton lejáró
1036
1035
FTNY
FTNY
1032
FTNY
1030
FTNY
1033
FFŰ
1031
FFŰ
beton lejáró
beton rézsű
V
1028
FTNY
120
1027
AB
40
beton lejáró
1026
1025
FTNY
FTNY
180
1024
1023
1022
FTNY
FTNY
CSONKOLT
terasz
Ø 1200
SENTAB
beton rézsű
beton rézsű

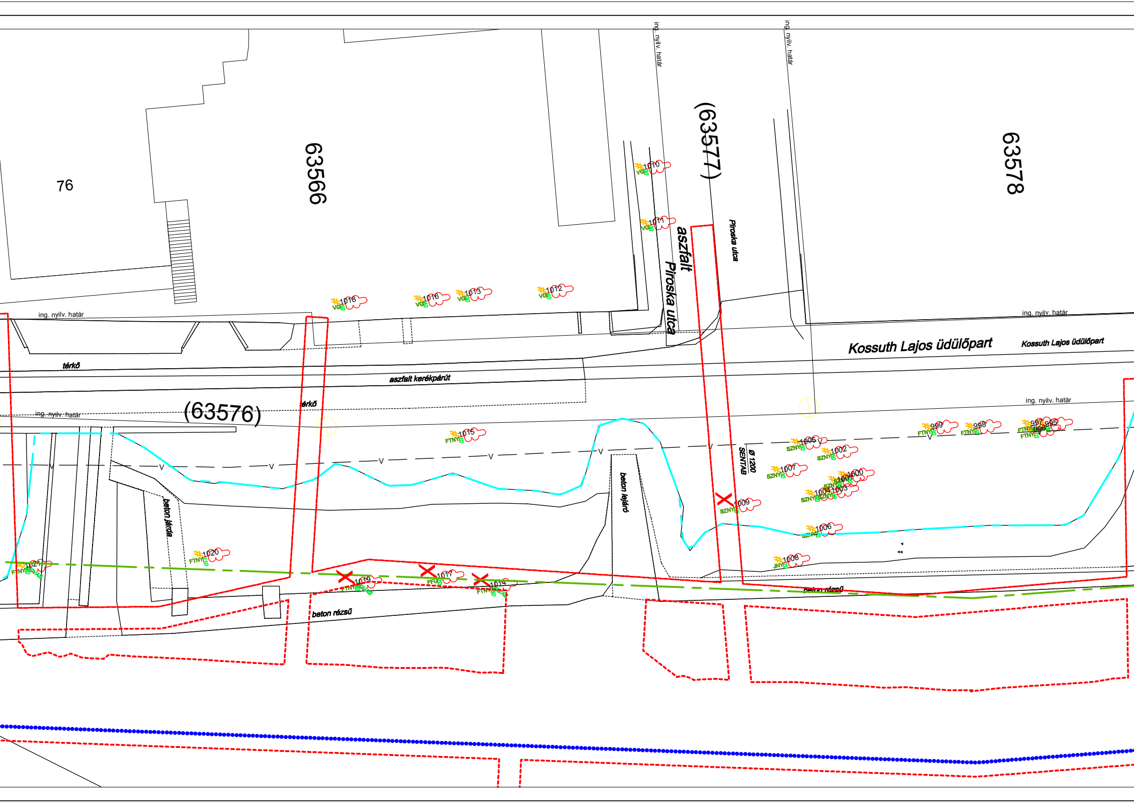
76
63566
(63577)
63578
ing. nyilv. határ
ing. nyilv. határ
aszfalt
Piroska utca
Piroska utca
ing. nyilv. határ
ing. nyilv. határ
Kossuth Lajos üdülőpart
Kossuth Lajos üdülőpart
térkő
aszfalt kerékpárút
(63576)
térkő
ing. nyilv. határ
ing. nyilv. határ
ø 1200
SENTAB
beton lejáró
beton járda
beton rézsű
beton rézsű
1010
VG
1011
VG
1018
VG
1016
VG
1013
VG
1012
VG
1015
FTNY
999
FTNY
998
FTNY
997
995
996
FTNY
FTNY
1005
SZNY
1002
SZNY
1007
SZNY
1000
1001
SZNY
1004
1003
SZNY
SZNY
1009
SZNY
1006
SZNY
1008
JNY
1020
FTNY
110
1021
FTNY
VAS
1019
FTNY
VAS
1017
FFU
1014
FTNY
VAS
V

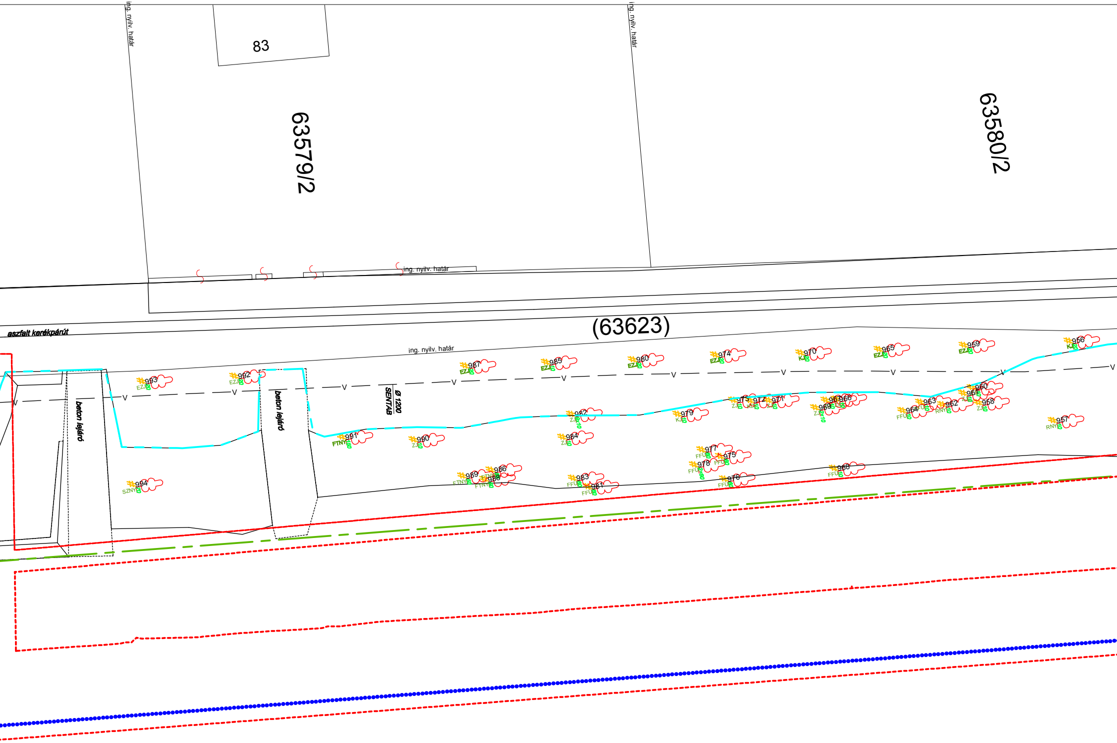
ing. nyilv. határ
83
63579/2
63580/2
ing. nyilv. határ
ing. nyilv. határ
ing. nyilv. határ
aszfalt kerékpárút
(63623)
ing. nyilv. határ
beton lejáró
beton lejáró
Ø 1200
SENTAB
993 EZJ
992 EZJ
994 SZNY
987 EZJ 20
985 EZJ 10
980 EZJ 20
974 EZJ 20
970 KJ 20
965 EZJ 20
959 EZJ 20
956 KJ 20
991 FTNY 150
990 ZJ 10
982 ZJ 2x10
984 ZJ 10
979 KJ 10
973 ZJ 10
972 KJ 10
971 ZJ 10
969 ZJ 2x10
967
966
964 FFÜ 10
963 FFÜ 10
962 RNY 10
961 ZJ 10
960
958 ZJ 10
957 RNY 10
977 FFÜ 80
975 FFÜ 80
978 FFÜ 2x60
976 FFÜ 80
968 FFÜ 10
989 FTNY 60
986 FTNY
988 FTNY 80
983 FFÜ 80
981 FFÜ 80
V

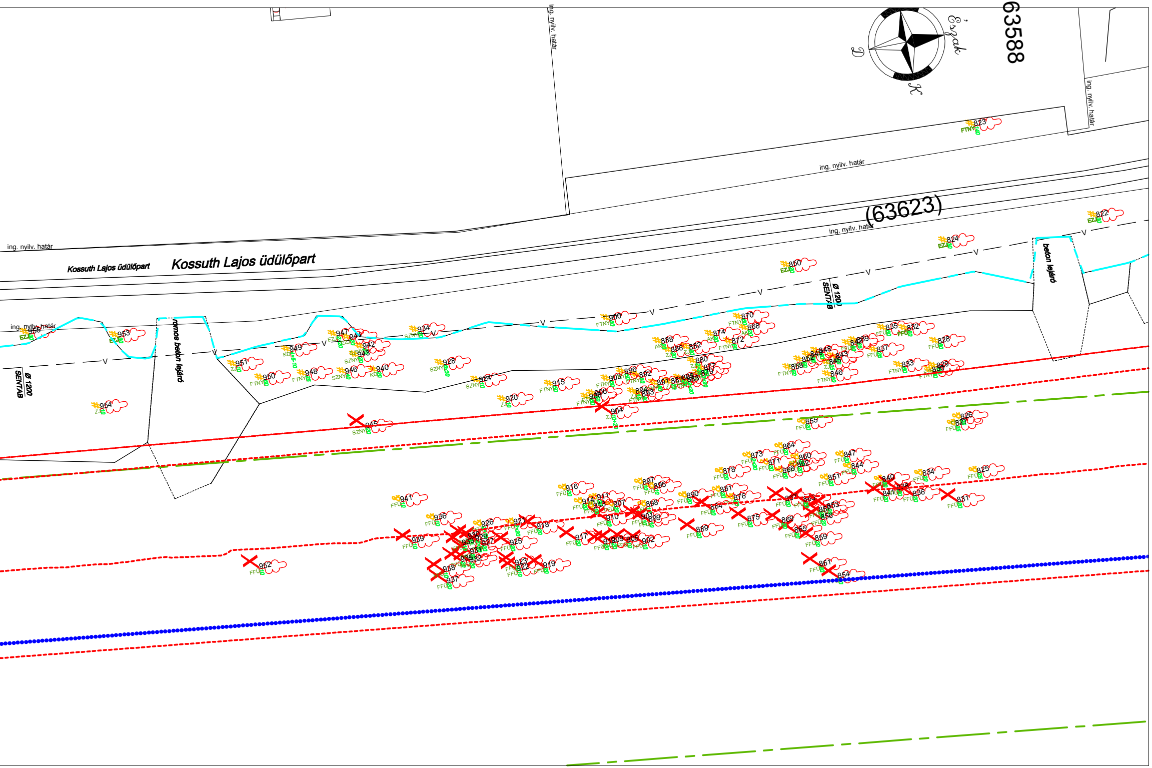
63588
Észak
D
K
ing. nyilv. határ
(63623)
Kossuth Lajos üdülőpart
Kossuth Lajos üdülőpart
beton lejáró
romos beton lejáró
Ø 1200
SENTAB
Ø 1200
SENTAB
823
822
824
850
900
870
868
874
872
888
886
882
880
835
832
828
837
833
830
829
846
845
843
858
896
892
903
906
904
894
893
891
915
920
924
928
934
947
944
942
943
949
951
950
948
946
940
953
955
954
945
855
826
827
864
873
871
860
862
856
878
847
844
851
840
841
834
836
825
831
916
897
895
890
881
876
914
911
913
907
898
901
899
910
884
875
857
863
853
858
856
869
865
859
889
917
912
909
905
902
941
936
926
921
918
939
930
929
933
927
925
931
935
932
923
922
919
938
937
952
861
854

Indextérkép
M 1:20 000

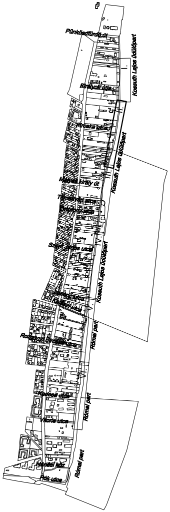
Pünkösdfürdő út
Kossuth Lajos üdülőpart
Királyok útja
Piroska utca
Kossuth Lajos üdülőpart
Mátyás király út
Kossuth Lajos üdülőpart
Római part
Római part
Római part
Pók utca

Jelmagyarázat

••••••••••	Védmű nyomvonala
- - - - - - - -	Építéssel érintett terület határa
— · — · — · —	Rendszeresen vizsgálandó fák határa
— - — - — - —	Feltöltés határa

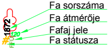
1872
120
FFU
#
Fa sorszáma
Fa átmérője
Fafaj jele
Fa státusza

Fa státusza

X	Kivágandó
#	Megmaradó
M	Metszendő
8	Vizsgálandó

ERBO-PLAN Mérnöki Szolgáltató Kft.
Iroda: 5700 Gyula, Munkácsy Mihály utca 21.
Tel/fax.: +36 (66) 561-940, honlap: www.erbo-plan.hu

Ezen terv az ERBO-PLAN Kft. szellemi terméke. Az 1999. évi LXXVI. törvény értelmében szerzői jogvédelem alatt áll. Felhasználása csak a P.T.K. 409. § (3. bek.) alapján történhet.

ERBO PLAN

MÉRETARÁNY: 1:250	MEGRENDELŐ: Budapest Főváros Önkormányzata 1052 Budapest, Városház utca 9-11.	MUNKASZÁM:	10-H/2013.
MUNKA MEGNEVEZÉSE: Budapest III. kerület, Római parti ideiglenes árvízvédelmi mű tervezése Környezeti hatástanulmány		RAJZSZÁM:	10/2.
		TERVEZŐ:	Erdész Zoltán VZ-T/04-317-98; GT-T/04-317-98; KE-T/04-317-98
RAJZ MEGNEVEZÉSE: Fakataszter részletes helyszínrajz II.		SZERKESZTŐ:	Pántya Mária Pántya Mária
		RAJZOLÓ:	Xerox Wide Format Print System 510 Series
GYULA, 2013. augusztus hó	ÜGYVEZETŐ: Erdész Béla	ELLENŐRIZTE:	Erdész Béla VZ-T/04-023-96; KE-T/04-023-96