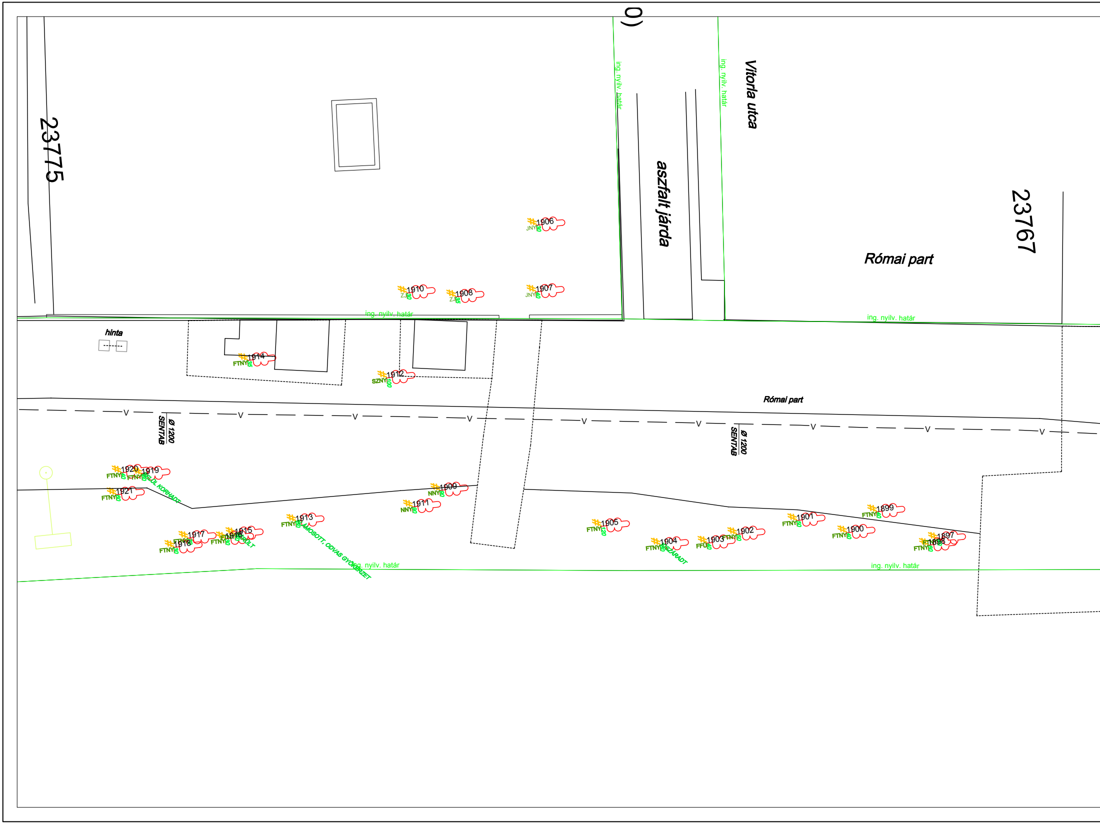
0)
23775
ing. nyilv. határ
ing. nyilv. határ
Vitorla utca
aszfalt járda
23767
Római part
1906
JNY 30
1910
ZJ 30
1908
ZJ 35
1907
JNY 40
ing. nyilv. határ
ing. nyilv. határ
hinta
1914
FTNY 35
1912
SZNY 100
Római part
Ø 1200
SENTAB
Ø 1200
SENTAB
1920
FTNY 15
1919
FTNY 60
KORHADT
1921
FTNY 60
1909
NNY
1911
NNY
1913
FTNY 50
AMOSOTT, ODVAS GYÖKERZET
1917
FTNY
1918
FTNY 30
1916
FTNY 30
1915
ÜLT
ing. nyilv. határ
1905
FTNY 120
1904
FTNY 60
SZÁRADT
1903
FFÜ 40
1902
FTNY 50
1901
FTNY 50
1900
FTNY 40
1899
FTNY 45
1897
1898
FTNY 60
ing. nyilv. határ

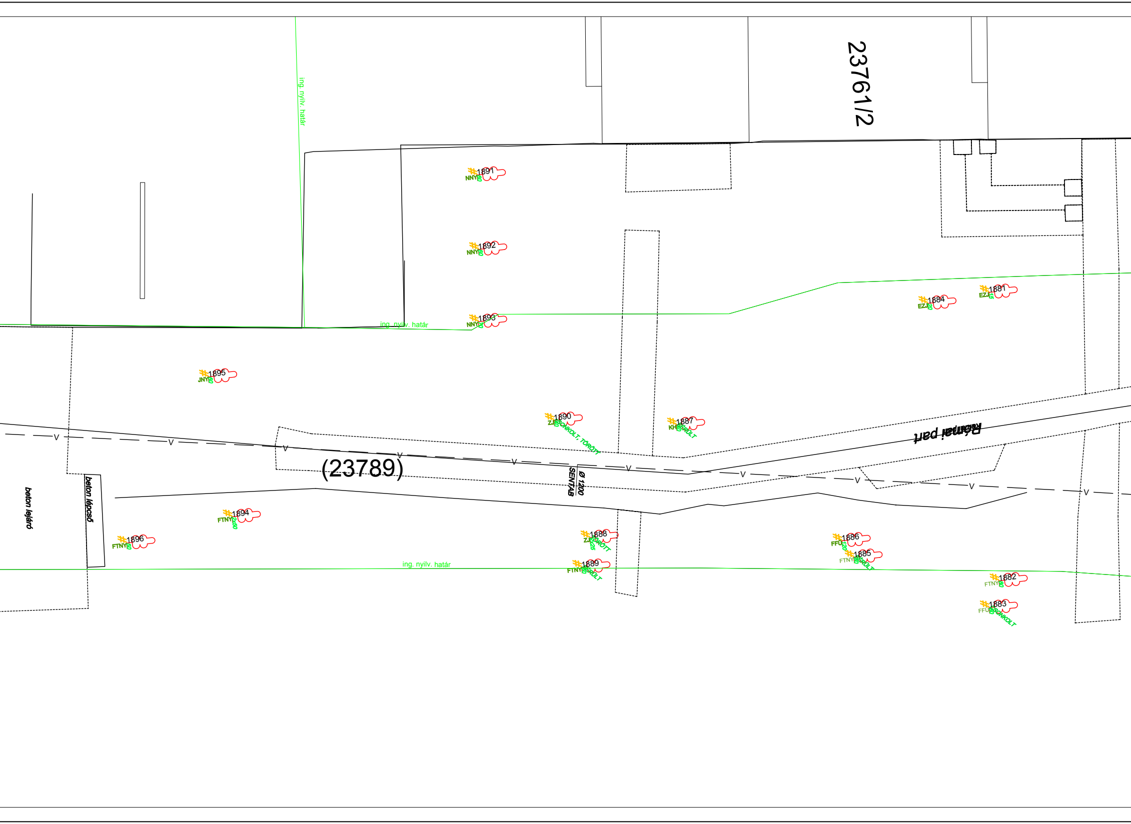
23761/2
ing. nyilv. határ
1891
NNY
1892
NNY
1893
NNY
ing. nyilv. határ
1884
EZJ
1881
EZJ
1895
JNY
1890
ZJ
CSONKOLT, TÖRÖTT
1887
KH
SÉRÜLT
Római part
(23789)
Ø 1200
SENTAB
V
beton lejáró
beton lépcső
1894
FTNY
250
1896
FTNY
1888
ZJ
125
TÖRÖTT
1889
FTNY
SÉRÜLT
ing. nyilv. határ
1886
FFÜ
120
1885
FTNY
80
SÉRÜLT
1882
FTNY
80
1883
FFÜ
CSONKOLT

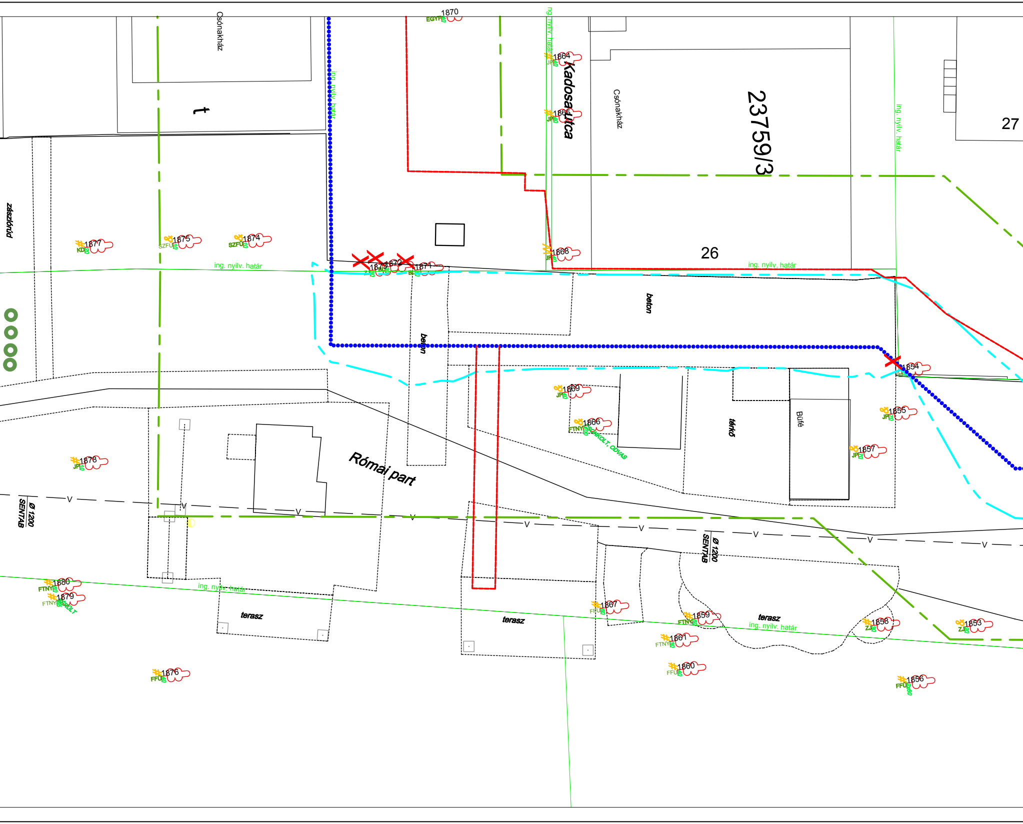
Csónakház
t
zászlórúd
1870
EGYF
ing. nyilv. határ
1864
JP
Kadosa utca
1865
JP
Csónakház
23759/3
27
1877
KD
1875
SZFÜ
1874
SZFÜ
1868
JP
26
ing. nyilv. határ
1873
1872
1871
ing. nyilv. határ
beton
beton
1854
1869
JP
40
1866
FTNY
ODÚ
SONKOLT, ODVAS
1855
JP
térkő
Büfé
1857
JP
1878
JP
Római part
Ø 1200
SENTAB
V
Ø 1200
SENTAB
1880
FTNY
1879
FTNY
ROLT
ing. nyilv. határ
terasz
terasz
1867
FFÜ
1859
FTNY
terasz
ing. nyilv. határ
1858
ZJ
1853
ZJ
1861
FTNY
1860
FFÜ
1876
FFÜ
1856
FFÜ

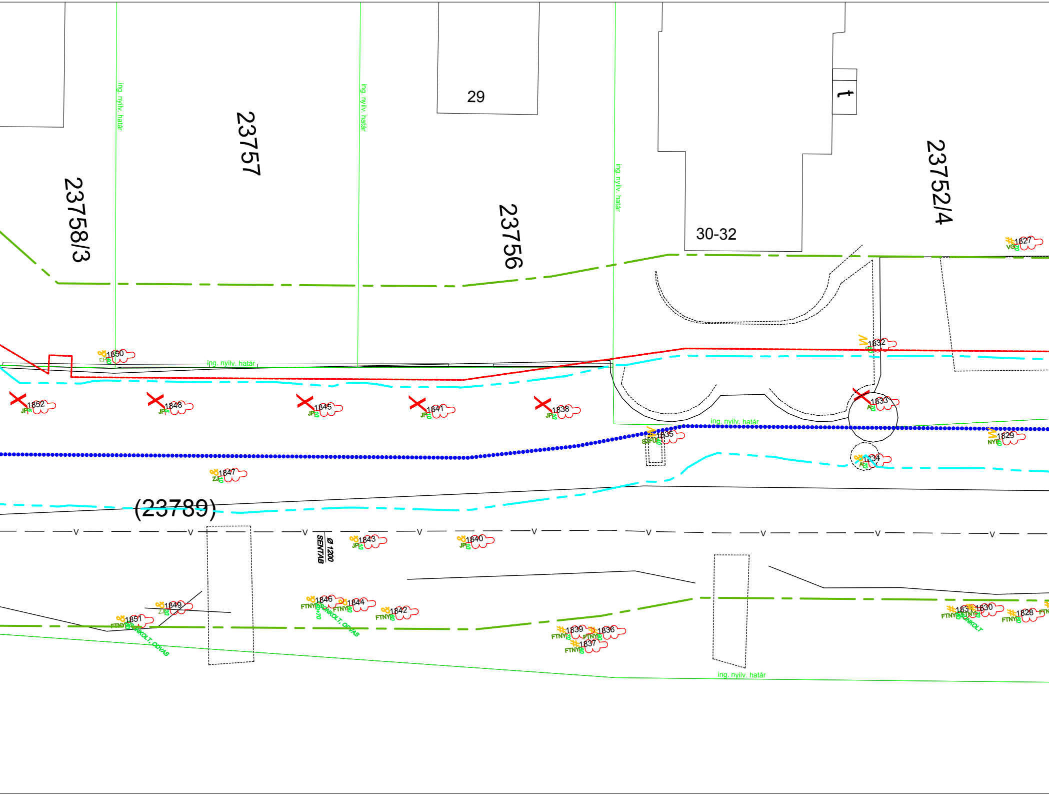
23758/3
23757
23756
23752/4
29
30-32
t
(23789)
ing. nyilv. határ
ing. nyilv. határ
ing. nyilv. határ
ing. nyilv. határ
ing. nyilv. határ
ing. nyilv. határ
Ø 1200
SENTAB
1827
VG
1832
1833
1834
1835
1829
NYI
1850
EP
1852
JP
1848
JP
1845
JP
1841
JP
1838
JP
1847
ZJ
1843
JP
10
1840
JP
10
1849
ZJ
1851
FTNY
1846
FTNY
60+70
CSONKOLT, ODVAS
1844
FTNY
60
1842
FTNY
60
1839
FTNY
1836
FTNY
1837
FTNY
1831
1830
FTNY
CSONKOLT
1828
FTNY
V

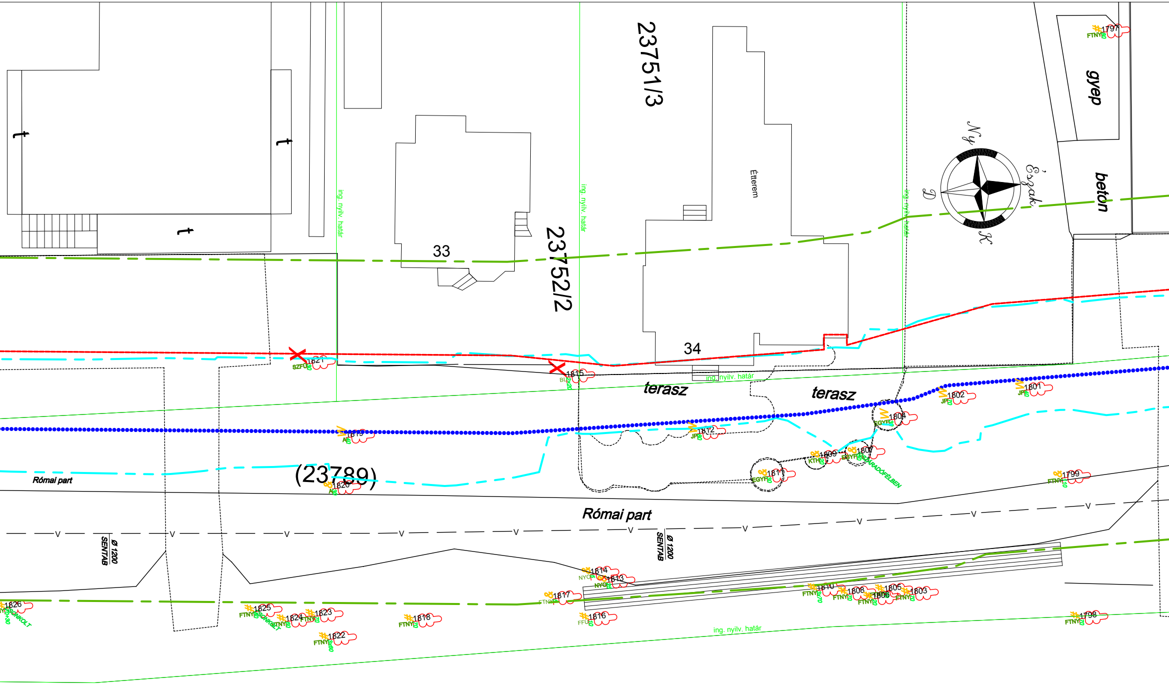
23751/3
23752/2
33
34
Étterem
gyep
beton
Ny
Észak
D
K
ing. nyilv. határ
ing. nyilv. határ
ing. nyilv. határ
ing. nyilv. határ
ing. nyilv. határ
t
t
t
terasz
terasz
(23789)
Római part
Római part
Ø 1200
SENTAB
Ø 1200
SENTAB
1797
FTNY
1801
JP
1802
JP
1804
EGYF
1799
FTNY
1798
FTNY
1821
SZFŰ
1815
BL
2x20
1819
AF
1820
AF
1812
JP
80
1809
KTH
1807
EGYF
SZÁRADÓFÉLBEN
1811
EGYF
30
1814
NYO
1813
NYO
1817
FTNY
1816
FFŰ
1810
FTNY
3x70
1808
FTNY
1806
FTNY
1805
1803
FTNY
1826
CSONKOLT
20+30
1825
FTNY
CSONKOLT
1824
FTNY
80
1823
FTNY
1822
FTNY
3x60
1818
FTNY

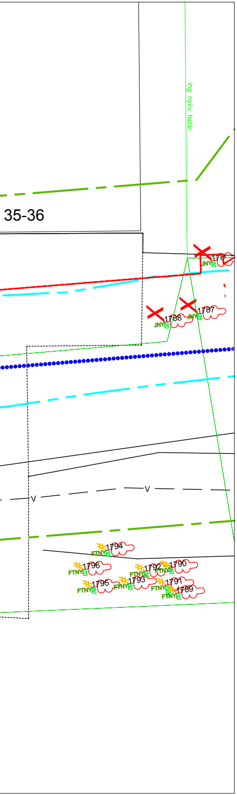
ing. nyilv. határ
35-36
1781
JNY 20
1788
JNY 20
1787
JNY 25
V
1794
FTNY 35
1796
FTNY 70
1792
FTNY 30
1790
FTNY 40
1795
FTNY 80
1793
FTNY 50
1791
FTNY 55
1789
FTNY 30

Indextérkép
M 1:20 000

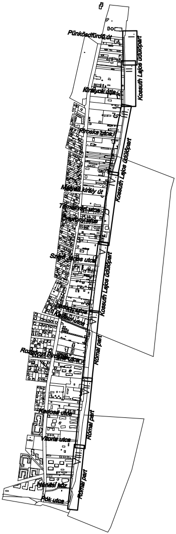
Pünkösdfürdő út
Kossuth Lajos üdülőpart
Királyok útja
Piroska utca
Kossuth Lajos üdülőpart
Mátyás király út
Kossuth Lajos üdülőpart
Római part
Kadosa utca
Vitorla utca
Római part
Nánási út
Pók utca
Római part

## Jelmagyarázat

| | |
|---|---|
| ●●●●●●●● | Védmű nyomvonala |
| - - - - - - | Építéssel érintett terület határa |
| — - — - — | Rendszeresen vizsgálandó fák határa |
| — - — - — | Feltöltés határa |

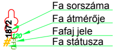
1872
120
FFÜ
#

Fa sorszáma
Fa átmérője
Fafaj jele
Fa státusza

Fa státusza

| | |
|---|---|
| X | Kivágandó |
| # | Megmaradó |
| M | Metszendő |
| ? | Vizsgálandó |

## ERBO-PLAN Mérnöki Szolgáltató Kft.

Iroda: 5700 Gyula, Munkácsy Mihály utca 21.
Tel/fax.: +36 (66) 561-940, honlap: www.erbo-plan.hu

Ezen terv az ERBO-PLAN Kft. szellemi terméke. Az 1999. évi LXXVI. törvény értelmében szerzői jogvédelem alatt áll. Felhasználása csak a P.T.K. 409. § (3. bek.) alapján történhet.

ERBO PLAN

MÉRETARÁNY: 1:250
MEGRENDELŐ: Budapest Főváros Önkormányzata
1052 Budapest, Városház utca 9-11.

MUNKA MEGNEVEZÉSE: Budapest III. kerület,
Római parti ideiglenes árvízvédelmi mű tervezése
Favédelmi terv

RAJZ MEGNEVEZÉSE:
Részletes helyszínrajz VII.

GYULA, 2013. augusztus hó
ÜGYVEZETŐ: Erdész Béla

MUNKASZÁM: 10/2013.
RAJZSZÁM: 8.
TERVEZŐ: Erdész Zoltán
VZ-T/04-317-98; GT-T/04-317-98; KE-T/04-317-98
SZERKESZTŐ: Mári Zoltán
Mári Zoltán
RAJZOLÓ: Xerox Wide Format Print System 510 Series
ELLENŐRIZTE: Erdész Béla
VZ-T/04-023-96; KE-T/04-023-96