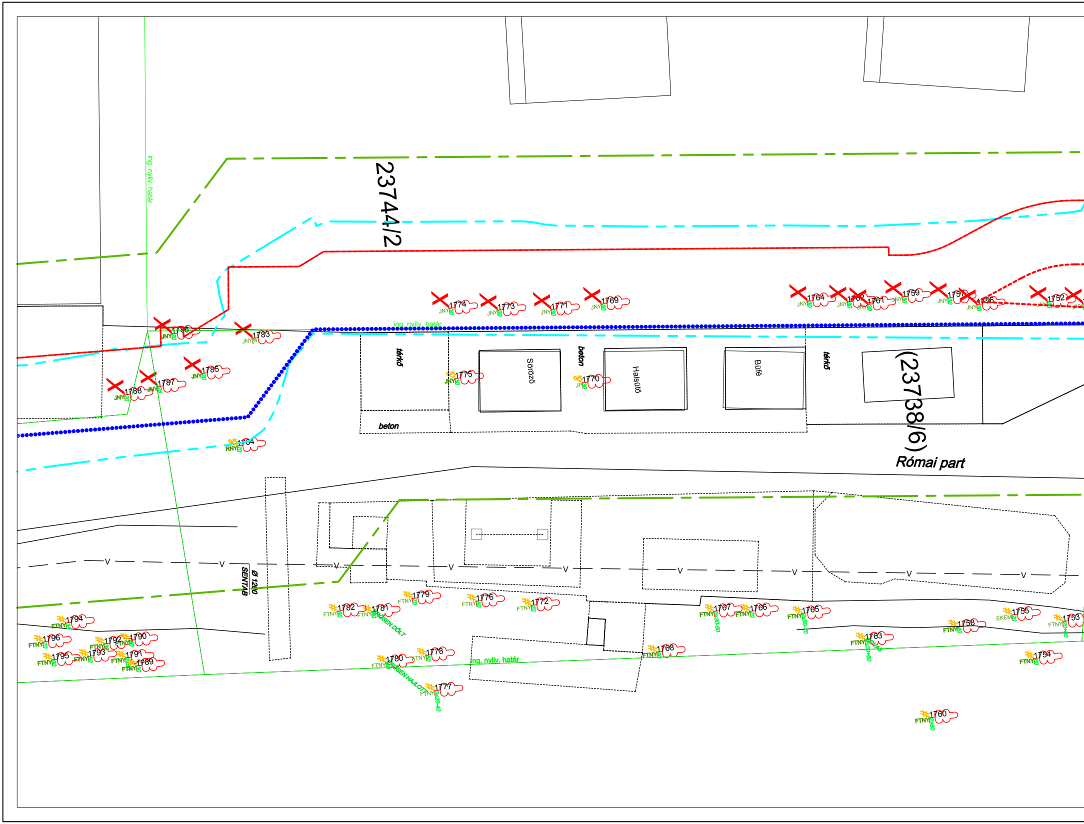
ing. nyilv. határ
23744/2
(23738/6)
Római part
ing. nyilv. határ
térkő
beton
Söröző
beton
Halsütő
Büfé
térkő
beton
1786
JNY 20
1783
JNY 15
1785
JNY 20
1787
JNY 25
1788
JNY 20
1784
RNY 20
1774
JNY 30
1773
JNY 30
1771
JNY 30
1769
JNY 30
1775
JNY 30
1770
JP 30
1764
JNY 30
1762
JNY 30
1761
JNY 30
1759
JNY 30
1757
JNY 30
1756
JNY 30
1752
JNY
Ø 1200
SENTAB
V
1794
FTNY 35
1796
FTNY 70
1792
FTNY 35
1790
FTNY 75
1795
FTNY 80
1793
FTNY 50
1791
FTNY
1789
FTNY 30
1782
FTNY 50
1781
FTNY 70
ERŐSEN DŐLT
1779
FTNY 70
1776
FTNY 50
1772
FTNY 70
1780
FTNY 40
ERŐSEN HAJLOTT
1778
FTNY 50
ing. nyilv. határ
1777
FTNY 3x20-40
1767
FTNY 3x30-50
1766
FTNY 70
1765
FTNY 2x50-70
1768
FTNY 60
1763
FTNY 2x30+60
ODVAS
1758
FTNY 40
1755
EKEM 20
1753
FTNY 20+60
1754
FTNY 60
1760
FTNY 2x60

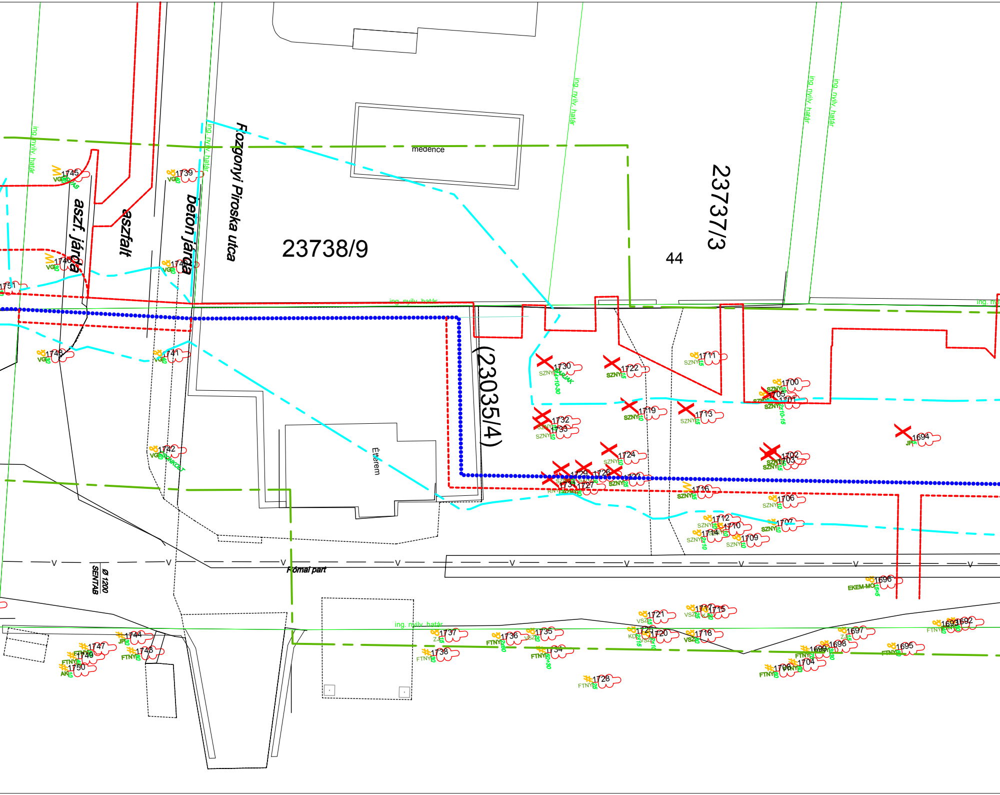
Fozgonyi Piroska utca
aszf. járda
aszfalt
beton járda
23738/9
23737/3
44
(23035/4)
medence
Étterem
Római part
Ø 1200
SENTAB
ing. nyilv. határ
1745
1739
1746
1740
1751
1748
1741
1742
1730
1722
1711
1700
1705
1701
1719
1713
1732
1733
1694
1724
1702
1703
1729
1726
1731
1727
1716
1706
1712
1710
1714
1709
1707
1696
1721
1717
1715
1737
1736
1735
1725
1720
1718
1697
1693
1692
1744
1747
1749
1743
1750
1738
1734
1699
1698
1695
1708
1704
1728
SZNY
VG
FTNY
JP
AK
ZJ
VSZ
KD
EKEM-MO

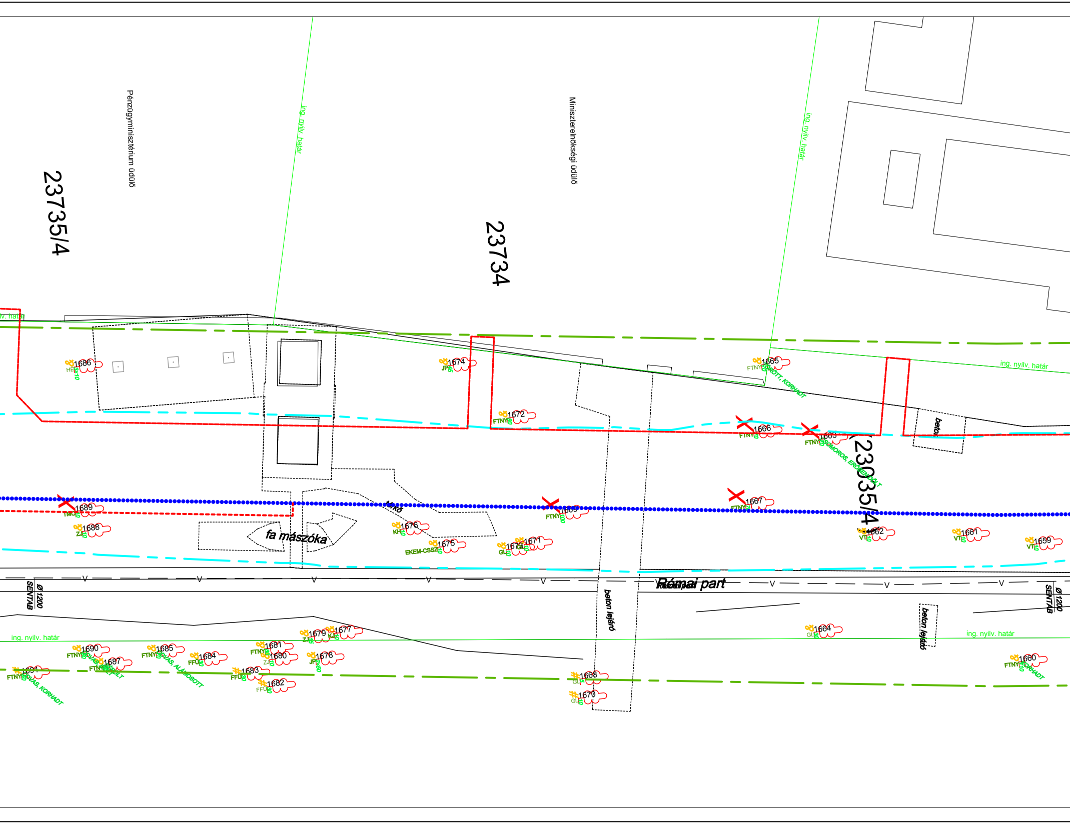
23735/4
Pénzügyminisztérium üdülő
ing. nyilv. határ
23734
Miniszterelnökségi üdülő
ing. nyilv. határ
23035/4
Római part
fa mászóka
beton lejáró
beton lejáró
beton
ing. nyilv. határ
ing. nyilv. határ
ing. nyilv. határ
Ø 1200
SENTAB
Ø 1200
SENTAB
1686
1674
1665
FTNY
KORHADT
1672
FTNY
1666
FTNY
1663
FTNY
SOMOROS, ERŐSEN DŐLT
1667
FTNY
1689
TMO
1688
ZJ
1669
FTNY
1676
KH
1675
EKEM-CSSZ
1673
GL
1671
1662
VT
10
1661
VT
10
1659
VT
10
1679
ZJ
1677
KJ
1690
FTNY
1685
FTNY
ALÁMOSOTT
1684
FFÜ
30
1681
FTNY
1680
ZJ
1678
JP
2x50
1687
FTNY
1691
FTNY
KORHADT
1683
FFÜ
30
1682
FFÜ
1668
GL
1670
GL
1664
GL
1660
FTNY
KORHADT

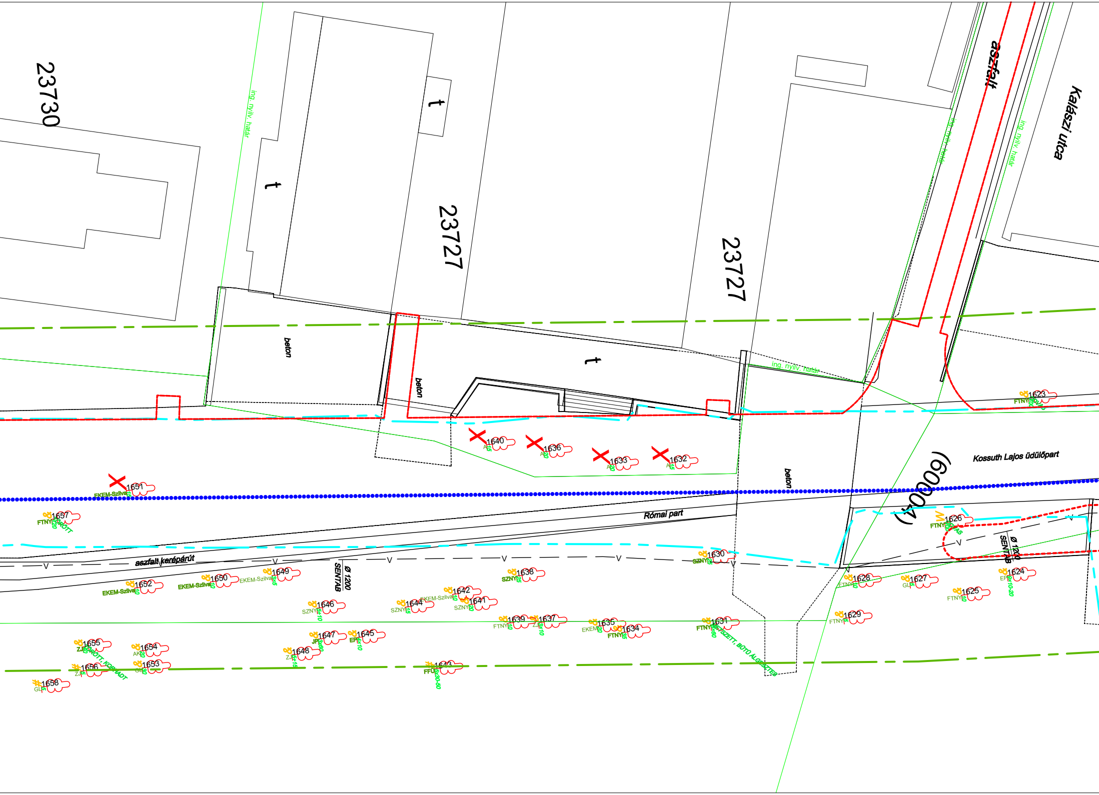
23730
23727
23727
t
t
t
ing. nyilv. határ
ing. nyilv. határ
ing. nyilv. határ
ing. nyilv. határ
aszfalt
Kalászi utca
beton
beton
beton
Kossuth Lajos üdülőpart
(60004)
Római part
aszfalt kerépárút
SENTAB
Ø 1200
SENTAB
Ø 1200
1623
FTNY
1624
EP
9x10-20
1625
FTNY
10
1626
FTNY
1627
GL
5
1628
FTNY
10
1629
FTNY
5
1630
SZNY
25
1631
FTNY
4x60
SZETT, BŰTŰ ÁLGESZTES
1632
A
15
1633
A
20
1634
FTNY
35
1635
EKEM
20
1636
A
20
1637
ZJ
3x10
1638
SZNY
25
1639
FTNY
10
1640
A
15
1641
SZNY
20
1642
EKEM-Szilva
10
1643
FFÜ
3x30-50
1644
SZNY
15
1645
EP
4x10
1646
SZNY
5+10
1647
JP
3x60
1648
ZJ
5+15
1649
EKEM-Szilva
3x5
1650
EKEM-Szilva
10
1651
EKEM-Szilva
15
1652
EKEM-Szilva
10
1653
GL
30
1654
AK
20
1655
ZJ
10
TÖRÖTT, KORHADT
1656
ZJ
5
1657
FTNY
20
TÖRÖTT
1658
GL
5
V

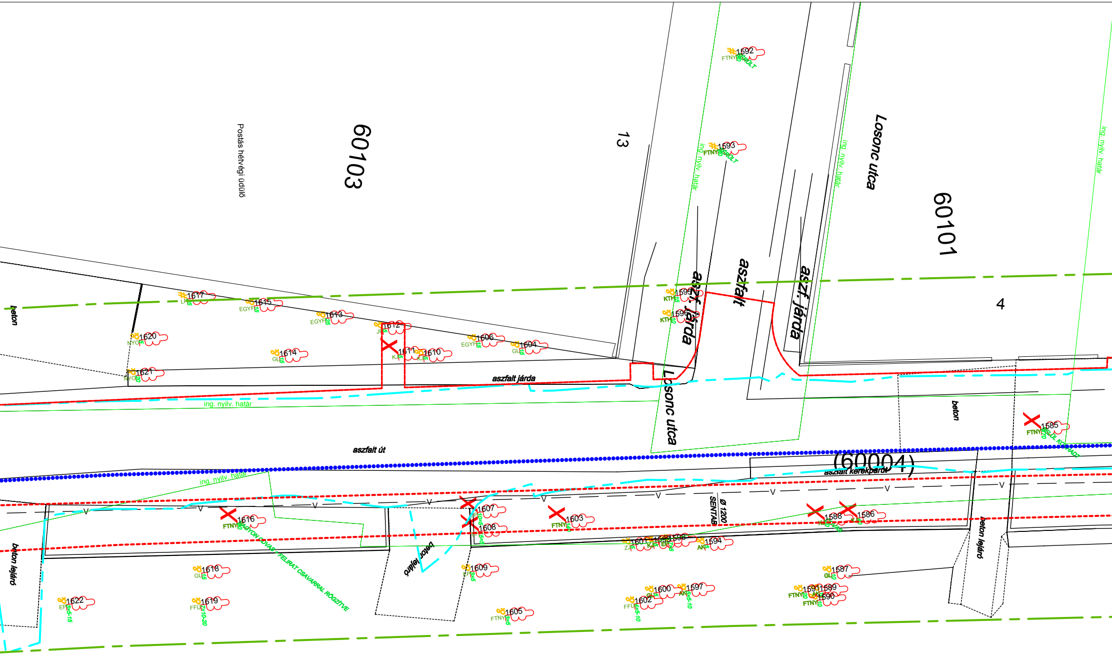
60103
Postás hétvégi üdülő
13
60101
4
Losonc utca
Losonc utca
aszfalt
aszf. járda
aszf. járda
aszfalt járda
ing. nyilv. határ
ing. nyilv. határ
ing. nyilv. határ
ing. nyilv. határ
ing. nyilv. határ
aszfalt út
(60004)
aszfalt kerékpárút
beton
beton
beton lejáró
beton lejáró
beton lejáró
ø 1200
SENTAB
1592
1593
1594
1585
1586
1587
1588
1589
1590
1591
1595
1596
1597
1598
1599
1600
1601
1602
1603
1604
1605
1606
1607
1608
1609
1610
1611
1612
1613
1614
1615
1616
1617
1618
1619
1620
1621
1622
FTNY
KTH
KTH
EGYF
EGYF
EGYF
GL
GL
GL
GL
GL
NYO
NYO
LF
JF
KJ
KJ
EP
EP
FFÜ
FFÜ
ZJ
AK
AK
KJ
ER
15
20
25
3x5
1x10
5x5-15
7x10-20
4x5-10
5x5-10
10x5
5x5
VAGYON ODVAS - FELIRAT CSAVARRAL RÖGZÍTVE
ELÜL KORHADT

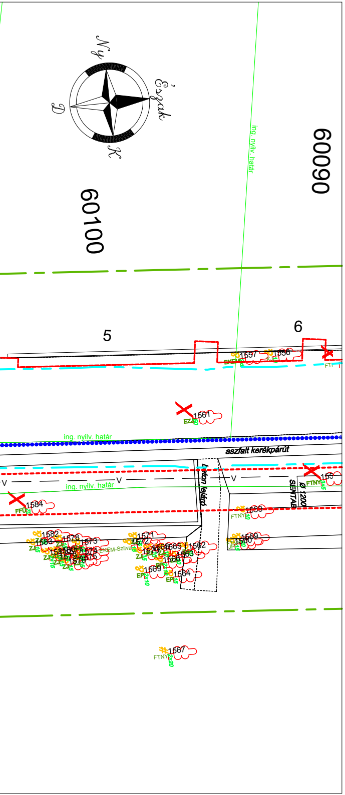
Ny
Észak
D
K
60100
60090
ing. nyilv. határ
5
6
1557
1556
EKEM
1561
EZJ
50
aszfalt kerékpárút
beton lejáró
SENTAB
Ø 1200
V
155
FTNY
3x5
1584
FFÜ
20
1558
FTNY
10
1559
1560
1582
1583
1578
1573
1574
1575
1576
1577
1579
1580
1581
ZJ
15
2x15
EKEM-Szilva
1571
1572
1570
1568
1565
1562
1563
1566
1569
1564
EP
2x10
15
1567
FTNY
2x20

Indextérkép
M 1:20 000

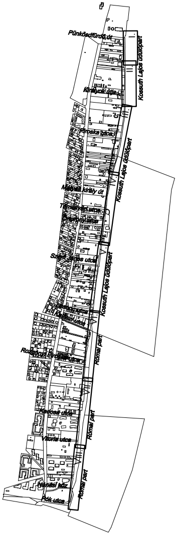
Pünkösdfürdő út
Kossuth Lajos üdülőpart
Királyok útja
Piroska utca
Mátyás király út
Szent János utca
Római part
Kadosa utca
Vitorla utca
Nánási köz
Rák utca

Jelmagyarázat

●●●●●●●● Védmű nyomvonala

- - - - - - Építéssel érintett terület határa

— - — - — Rendszeresen vizsgálandó fák határa

— - - — - - Feltöltés határa

1872
120
FFÜ

Fa sorszáma
Fa átmérője
Fafaj jele
Fa státusza

Fa státusza

X Kivágandó

# Megmaradó

M Metszendő

ȣ Vizsgálandó

ERBO-PLAN Mérnöki Szolgáltató Kft.

Iroda: 5700 Gyula, Munkácsy Mihály utca 21.
Tel/fax.: +36 (66) 561-940, honlap: www.erbo-plan.hu

Ezen terv az ERBO-PLAN Kft. szellemi terméke. Az 1999. évi LXXVI. törvény értelmében szerzői jogvédelem alatt áll. Felhasználása csak a P.T.K. 409. § (3. bek.) alapján történhet.

ERBO PLAN

MÉRETARÁNY: 1:250	MEGRENDELŐ: Budapest Főváros Önkormányzata 1052 Budapest, Városház utca 9-11.
MUNKA MEGNEVEZÉSE:	Budapest III. kerület, Római parti ideiglenes árvízvédelmi mű tervezése Favédelmi terv
RAJZ MEGNEVEZÉSE:	Részletes helyszínrajz VI.
GYULA, 2013. augusztus hó	ÜGYVEZETŐ: Erdész Béla

MUNKASZÁM:	10/2013.
RAJZSZÁM:	7.
TERVEZŐ:	Erdész Zoltán VZ-T/04-317-98; GT-T/04-317-98; KE-T/04-317-98
SZERKESZTŐ:	Mári Zoltán Mári Zoltán
RAJZOLÓ:	Xerox Wide Format Print System 510 Series
ELLENŐRIZTE:	Erdész Béla VZ-T/04-023-96; KE-T/04-023-96